Città di Palermo

Roberto Lagalla, Sindaco di Palermo
Maurizio Carta, Assessore alla mobilità sostenibile

PIANO **PARCHEGGI**

Piano generale dei parcheggi di interscambio esterno e intermodali interni

AREA CENTRALE

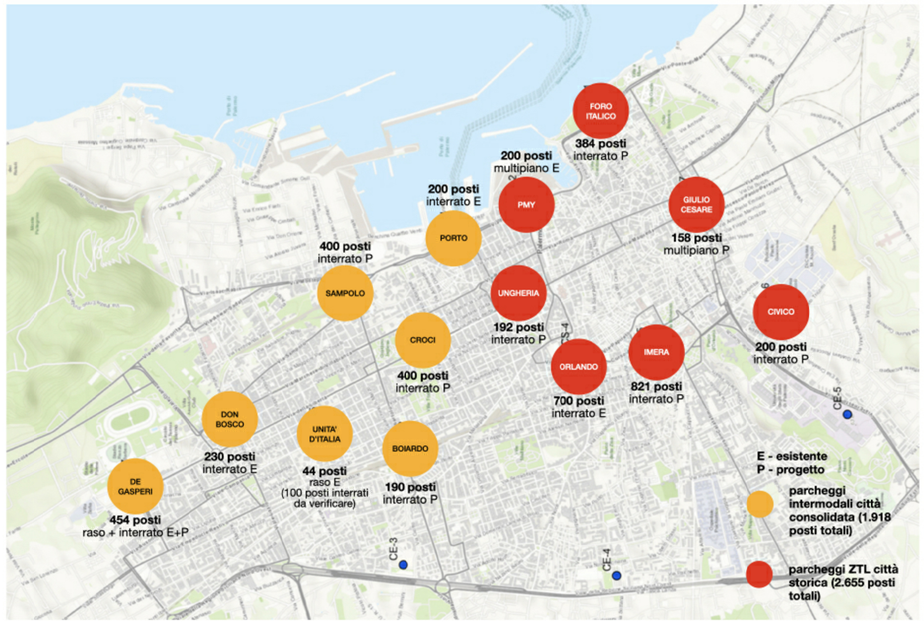

Città di Palermo

Roberto Lagalla, Sindaco di Palermo
Maurizio Carta, Assessore alla mobilità sostenibile

PIANO **PARCHEGGI**

Piano generale dei parcheggi di interscambio esterno e intermodali interni

DIMENSIONAMENTO

- Cintura Esterna
- Centro Storico
- Città Moderna

Codice Etichetta	Nome	Tipologia	Tipologia Funzionale	Posti Auto	Localizzazione
CE-1	Parcheggio Sferracavallo	Raso+Interrato	Interscambio	94	Cintura Esterna
CE-2	Parcheggio Francia	Raso+Interrato multipiano	Interscambio	752	Cintura Esterna
CE-3	Parcheggio Giotto	Raso	Interscambio	1655	Cintura Esterna
CE-4	Parcheggio Emiri	Raso	Interscambio	690	Cintura Esterna
CE-5	Parcheggio Basile	Raso	Interscambio	928	Cintura Esterna
CE-6	Parcheggio Forum	Raso	Interscambio	1741	Cintura Esterna
CS-1	Parcheggio Foro Italico	Interrato	Interscambio	384	Centro Storico
CS-2	Parcheggio Molo Trapezoidale	Interrato	Operativo	200	Centro Storico
CS-3	Parcheggio Piazzale Ungheria	Interrato multipiano	Interscambio	192	Centro Storico
CS-4	Parcheggio Vittorio Emanuele Orlando	Interrato	Sostitutivo	700	Centro Storico
CS-5	Parcheggio Imera	Interrato	Interscambio	1395	Centro Storico
CS-6	Parcheggio Policivico	Interrato	Operativo	200	Centro Storico
CS-7	Parcheggio Giulio Cesare	Multipiano	Interscambio	158	Centro Storico
CT-1	Parcheggio Croci	Interrato	Operativo	400	Città Moderna
CT-2	Parcheggio Boiardo	Interrato multipiano	Interscambio	190	Città Moderna
CT-3	Parcheggio Sampolo	Interrato	Operativo	400	Città Moderna
CT-4	Parcheggio Waterfront	Interrato	Operativo	200	Città Moderna
CT-5	Parcheggio Piazza Unità d'Italia	Raso	Sostitutivo	44	Città Moderna
CT-6	Parcheggio Don Bosco	Interrato multipiano	Interscambio	230	Città Moderna
CT-7	Parcheggio De Gasperi	Raso+Interrato multipiano	Interscambio	454	Città Moderna

Città di Palermo

Roberto Lagalla, Sindaco di Palermo
Maurizio Carta, Assessore alla mobilità sostenibile

PIANO **PARCHEGGI**

Piano generale dei parcheggi di interscambio esterno e intermodali interni

QUADRO GENERALE

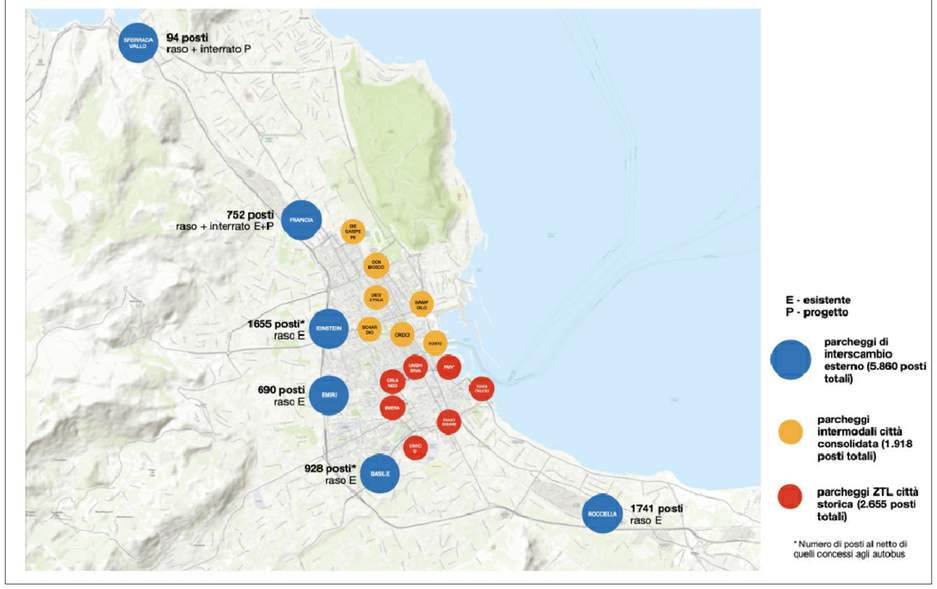

Città di Palermo

Roberto Lagalla, Sindaco di Palermo
Maurizio Carta, Assessore alla mobilità sostenibile

PIANO **PARCHEGGI**

Piano generale dei parcheggi di interscambio esterno e intermodali interni

QUADRO GENERALE AREE PARCHEGGIO

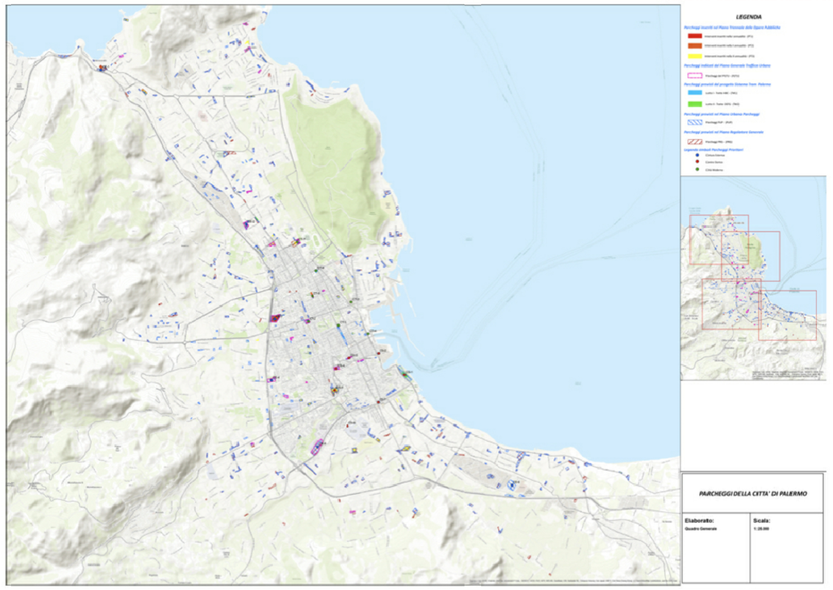

CITTÀ DI PALERMO

AREA URBANISTICA DELLA RIGENERAZIONE URBANA,DELLA MOBILITÀ E DEL CENTRO STORICO

Ufficio Pianificazione della Mobilità Sostenibile

PIANO URBANO DELLA MOBILITÀ SOSTENIBILE

Scenario di Riferimento – Piano parcheggi

2020

2025

2030

IL SINDACO
Roberto Lagalla

L'ASSESSORE
Maurizio Carta

Il Coordinatore della VAS
Area della Pianificazione
Arch. Giuseppina Liuzzo

Il Coordinatore
del Gruppo di Lavoro
Ing. Roberto Biondo

Il Dirigente del Servizio
Ing. Roberto Biondo

Elaborato: Tavola di Progetto
Scenario di Riferimento – Piano parcheggi
Aprile 2024

WWW.COMUNE.PALERMO.IT